

KONKURS NA NAJLEPSZE ZAWODY 2011 - PODSUMOWANIE

I. PUNKTACJA ZA MAPY I TRASY

Punktacja mapy:																			
OCENIANY CZYNNIK LUB ELEMENT:		PDB	GPM	BC	KMPszt	MP_smr	PN	PŚ	PW	Kaszebe	OOM	GPPol	GPPom	WOM	KMP	MP_ni	Beskid	MP_u	ŚREDNIA
1. Czytelność mapy	300	285	253	252	240	269	253	270	193	250	230	218	267	240	230	196	233	300	246
2. Generalizacja mapy	400	354	299	350	294	314	333	320	270	315	321	315	327	360	263	287	240	355	313
3. Dokładność mapy	400	368	324	361	260	325	275	360	237	309	332	294	291	360	244	288	220	400	309
4. Prawidłowy dobór symboli na mapie	300	290	258	256	240	271	260	280	203	258	243	232	274	260	209	249	180	293	250
5. Ogólna ocena mapy	600	566	483	521	440	510	440	520	359	479	496	436	474	480	395	454	315	600	469
SUMA		1863	1617	1740	1474	1689	1561	1750	1262	1611	1622	1495	1633	1700	1341	1474	1188	1948	1586

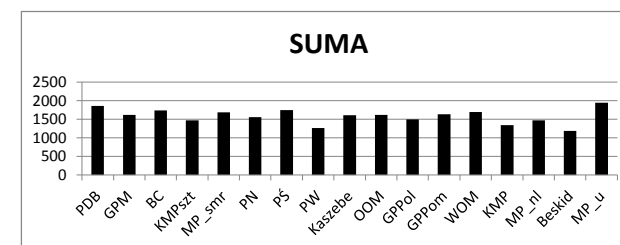
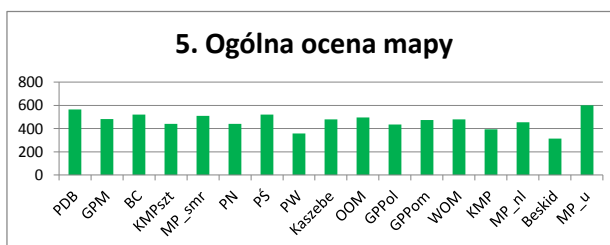
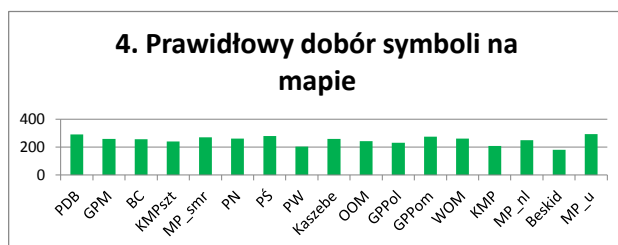
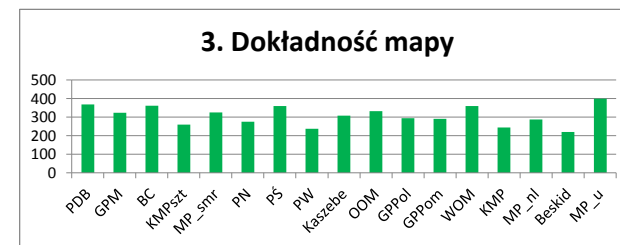
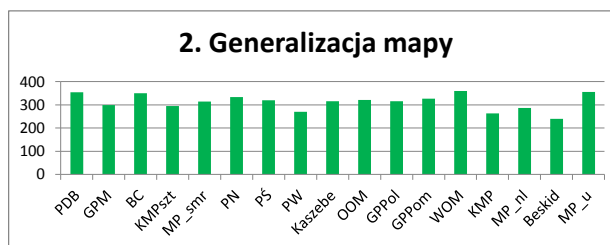
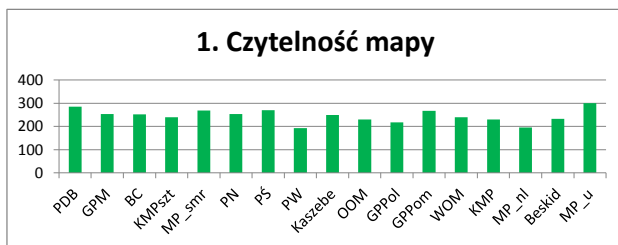

Punktacja trasy:																			
OCENIANY CZYNNIK LUB ELEMENT:		PDB	GPM	BC	KMPsz	MP_smr	PN	PŚ	PW	Kaszebe	OOM	GPPol	GPPom	WOM	KMP	MP_ni	Beskid	MP_u	ŚREDNIA
1. Prawidłowy dobór terenu pod dystans	350	335	337	308	300	298	350	313	343	297	312	319	334	350	266	307	188	350	312
2. Umiejscowienie startu	150	130	130	128	143	122	127	115	116	118	120	105	123	115	87	126	94	143	120
3. Spełnienie założeń danego dystansu	350	327	301	290	263	273	283	325	303	299	297	246	313	313	219	286	206	342	287
4. Poprawność piktogramów	150	145	139	139	130	139	128	130	122	135	137	106	140	135	116	134	124	150	132
5. Ogólna ocena trasy	500	403	366	384	300	357	340	375	338	345	371	312	381	315	261	367	259	430	347
SUMA		1340	1273	1249	1136	1189	1228	1258	1222	1194	1237	1088	1291	1228	949	1220	871	1415	1199

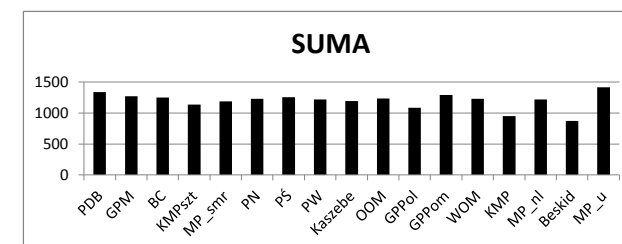
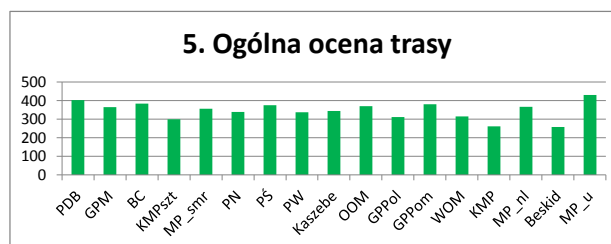
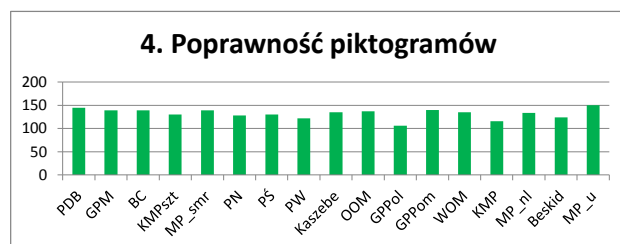
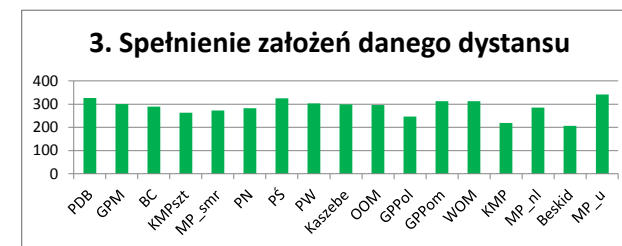
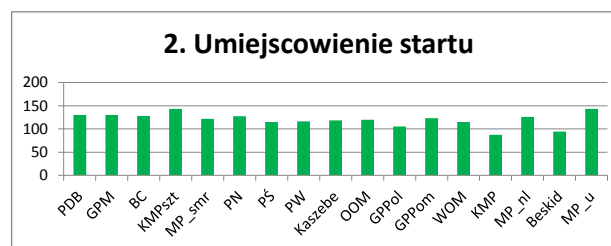
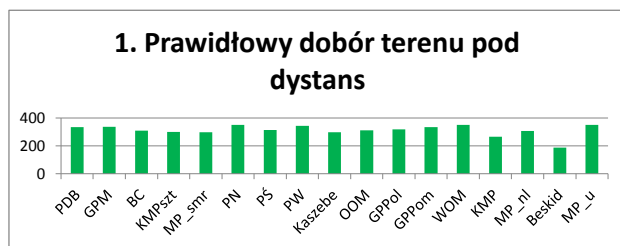

II. PUNKTACJA ZA CZYNNIKI I ELEMENTY WYSTĘPUJĄCE NA ZAWODACH

1. Strona www zawodów:																			
OCENIANY CZYNNIK LUB ELEMENT:	PKT:	PDB	GPM	BC	KMPszt	MP_smr	PN	PŚ	PW	Kaszebe	OOM	GPPol	GPPom	WOM	KMP	MP_nl	Beskid	MP_u	ILE
a) w języku polskim	75	75	75	75	75	75	75	75	75	0	75	75	75	75	75	75	75	75	16
b) w języku angielskim	75	75	75	75	75	0	75	0	75	75	0	75	75	0	0	0	0	75	10
c) tłumaczenie w Google Translate	50	50	0	0	0	0	50	0	0	0	0	0	50	0	0	0	0	0	3
d) w innym języku oprócz polskiego i angielskiego	75	0	75	0	0	0	0	0	0	0	0	0	0	0	0	0	75	0	2
e) biuletyn w język-u/ach obcych	50	50	50	50	0	50	50	0	50	50	0	50	50	0	0	0	50	0	10
f) system zgłoszeń elektronicznych na zawody poprzez www.orienteing.org.pl	75	0	0	0	0	75	75	0	0	0	0	75	75	75	0	75	75	75	8
SUMA		250	275	200	150	200	325	75	200	125	75	275	325	150	75	150	275	225	197

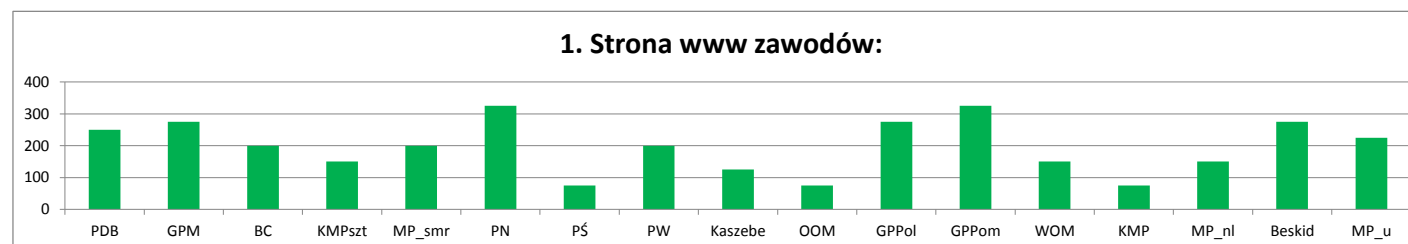



2. Ogólna liczba zawodników:																			
OCENIANY CZYNNIK LUB ELEMENT:	PKT:	PDB	GPM	BC	KMPszt	MP_smr	PN	PŚ	PW	Kaszebe	OOM	GPPol	GPPom	WOM	KMP	MP_nl	Beskid	MP_u	ILE
a) 200-299	50	0	0	0	50	0	0	50	0	0	0	0	17	25	17	50	0	50	7
b) 300-399	75	0	0	0	0	0	75	0	0	0	0	75	50	0	50	0	75	0	5
c) 400-499	100	67	67	0	0	33	0	0	0	100	0	0	0	0	0	0	0	0	4
d) 500-699	150	50	50	0	0	100	0	0	150	0	0	0	0	0	0	0	0	0	4
e) powyżej 700	300	0	0	300	0	0	0	0	0	0	0	0	0	0	0	0	0	0	1
f) 30-59 zawodników z zagranicy	100	100	100	0	0	0	0	0	0	0	0	100	67	0	0	0	0	0	4
g) ponad 60 zawodników z zagranicy	200	0	0	200	0	0	0	0	200	200	0	0	0	0	0	0	200	0	4
SUMA		217	217	500	50	133	75	50	350	300	0	175	134	25	67	50	275	50	157

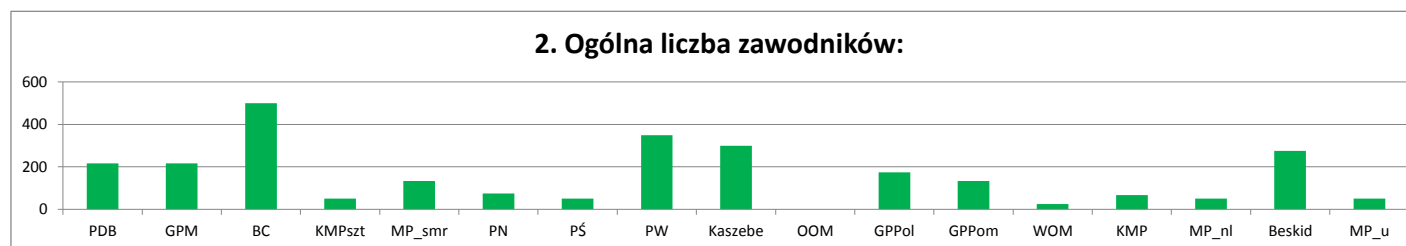

3. Zapowiedź zawodów w mediach:																			
OCENIANY CZYNNIK LUB ELEMENT:	PKT:	PDB	GPM	BC	KMPszt	MP_smr	PN	PŚ	PW	Kaszebe	OOM	GPPol	GPPom	WOM	KMP	MP_nI	Beskid	MP_u	IŁE
a) elektronicznych (poza PZOS i strony www zawodów)	50	50	50	50	50	50	50	0	50	50	50	50	50	0	50	50	50	50	15
b) gazeta lokalna	150	150	0	150	0	150	150	0	0	150	150	150	150	0	150	150	150	0	11
c) gazeta ogólnopolska	250	0	0	0	0	0	0	0	0	0	0	0	0	0	0	0	0	250	1
d) telewizja lokalna	200	200	0	200	0	200	200	0	0	200	0	200	200	0	0	0	0	0	7
e) telewizja ogólnopolska	350	0	0	0	0	0	0	0	0	0	0	0	0	0	0	0	0	0	0
f) radio lokalne	150	150	0	150	0	150	150	0	0	150	0	150	150	0	150	150	150	0	10
g) radio ogólnopolskie	200	200	0	0	0	0	0	0	0	200	0	0	0	0	0	0	0	0	2
h) telewizja internetowa	150	150	0	150	0	150	0	0	0	150	150	150	150	0	0	0	0	0	7
SUMA	900	50	700	50	700	550	0	50	900	350	700	700	0	350	350	350	300	53	

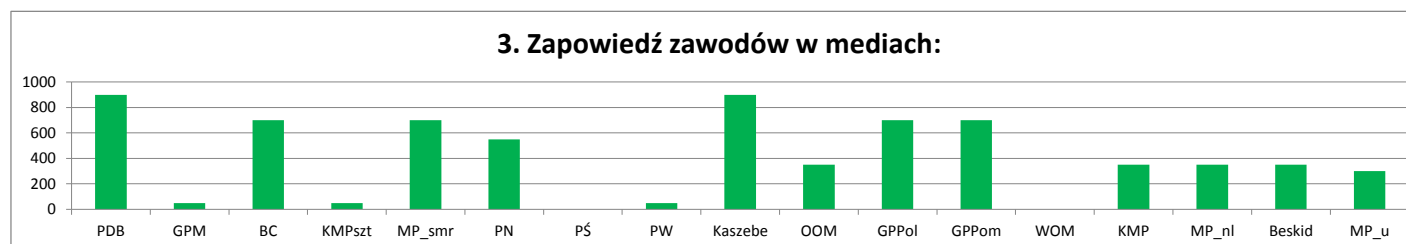



4. Relacja z zawodów w mediach:																			
OCENIANY CZYNNIK LUB ELEMENT:	PKT:	PDB	GPM	BC	KMPszt	MP_smr	PN	PŚ	PW	Kaszebe	OOM	GPPol	GPPom	WOM	KMP	MP_nI	Beskid	MP_u	ILE
a) tekstowa z zawodów w mediach elektronicznych (poza PZOS, blogami)	50	50	50	50	50	50	50	0	50	50	50	50	50	0	50	50	50	50	15
b) gazeta lokalna	200	200	0	200	0	200	200	0	200	200	200	200	200	0	200	200	200	200	13
c) gazeta ogólnopolska	300	0	0	0	0	0	0	0	0	0	0	0	300	0	0	0	0	300	2
d) telewizja lokalna	250	250	0	250	0	250	250	0	0	250	0	250	250	0	0	0	0	250	8
e) telewizja ogólnopolska	400	0	0	0	0	0	0	0	0	0	400	0	0	0	0	0	0	0	1
f) radio lokalne	250	0	0	250	0	0	0	0	0	0	0	250	250	0	250	0	250	0	5
g) radio ogólnopolskie	300	0	0	0	0	0	0	0	0	0	0	0	0	0	0	0	0	0	0
h) telewizja internetowa	200	200	0	200	0	200	0	0	0	200	200	200	0	0	0	0	0	200	7
SUMA	700	50	950	50	700	500	0	250	700	850	950	1050	0	500	250	500	1000	51	

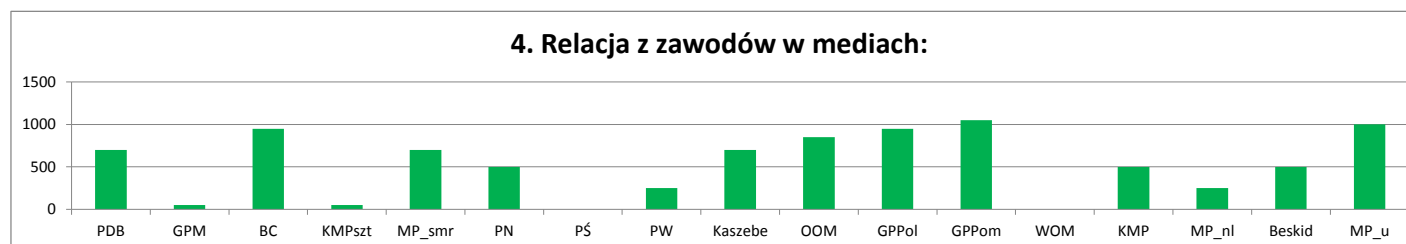

5. Teren i mapa:																			
OCENIANY CZYNNIK LUB ELEMENT:	PKT:	PDB	GPM	BC	KMPszt	MP_smr	PN	PŚ	PW	Kaszebe	OOM	GPPol	GPPom	WOM	KMP	MP_nl	Beskid	MP_u	ILE
a) zawody w zupełnie nowym terenie	500	333	333	167	0	0	0	0	0	125	250	167	500	0	167	0	500	500	10
b) nowa mapa w terenie, w którym stara mapa jest starsza niż 2004	150	0	0	50	0	150	150	150	150	113	38	0	0	0	0	150	0	0	8
c) nowa mapa w terenie, w którym stara mapa jest starsza niż 2007	50	0	0	17	0	0	0	0	0	0	13	0	0	0	0	0	0	0	2
d) mapa rozgrzewkowa	50	0	0	33	0	50	17	50	0	0	50	0	50	0	17	0	0	50	8
SUMA		333	333	267	0	200	167	200	150	238	351	167	550	0	184	150	500	550	28

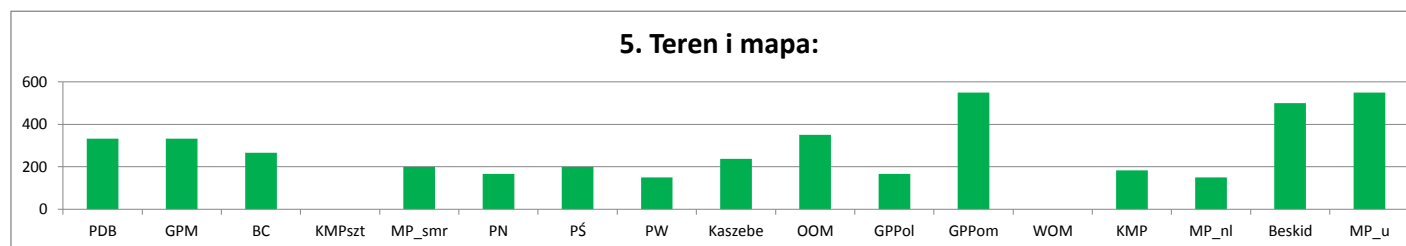



6. Centrum zawodów i meta:																			
OCENIANY CZYNNIK LUB ELEMENT:	PKT:	PDB	GPM	BC	KMPszt	MP_smr	PN	PŚ	PW	Kaszebe	OOM	GPPol	GPPom	WOM	KMP	MP_nl	Beskid	MP_u	ILE
a) dostęp do pryszniców (do 1 km od mety)	100	0	0	0	0	33	100	0	0	75	0	0	0	50	0	0	100	0	5
b) inna możliwość umycia się (miski z wodą, szlauf itp.)	50	0	0	50	0	33	0	0	50	0	50	0	0	0	33	25	50	0	7
c) szatnie lub rozłożone namioty organizatora do przebrania	50	50	50	50	0	50	50	0	50	25	50	0	50	50	17	25	50	50	14
d) sklep z odzieżą sportową w centrum zawodów	50	17	17	50	0	50	0	50	50	50	0	50	50	0	17	25	50	50	13
e) spiker (relacjonowanie przebiegu rywalizacji sportowej) w centrum zawodów	150	150	150	0	150	150	100	150	150	150	150	150	150	75	0	75	150	150	15
f) punkt medyczny w centrum zawodów	50	50	50	50	50	50	50	50	50	50	50	50	50	25	50	50	50	50	17
g) picie na mecie	50	50	50	33	50	50	50	50	50	50	50	50	50	50	50	50	50	50	17
h) darmowy poczęstunek dla zawodników na mecie, po biegu (ciastko, baton, banan, itp.)	50	0	0	0	0	0	0	50	0	0	0	0	50	0	33	0	50	50	5
i) punkt widokowy	100	33	0	33	100	33	67	100	0	25	25	67	0	50	67	100	0	100	13
SUMA		350	317	266	350	449	417	450	400	425	375	367	400	300	267	350	550	500	106

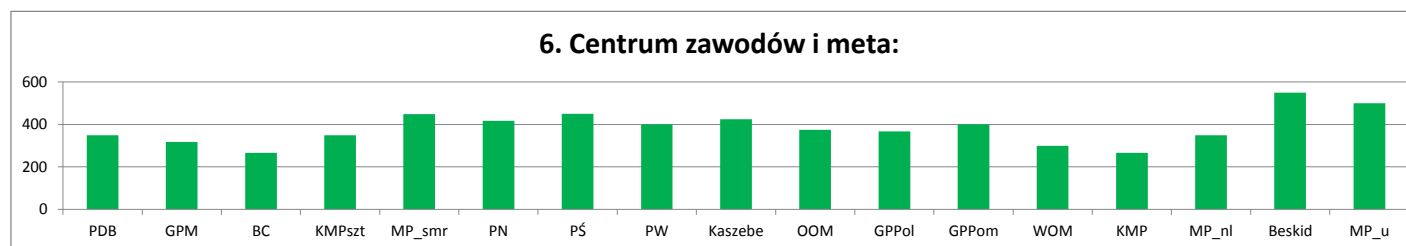



7. Wyniki:																			
OCENIANY CZYNNIK LUB ELEMENT:	PKT:	PDB	GPM	BC	KMPsz	MP_smr	PN	PŚ	PW	Kaszebe	OOM	GPPol	GPPom	WOM	KMP	MP_nl	Beskid	MP_u	ILE
a) wyniki online	100	0	33	100	0	33	67	0	0	0	75	100	100	50	0	0	0	100	9
b) przesłanie wyników do biura PZOS w wymaganym formacie w przeciągu 7 dni od zakończenia zawodów	50	50	50	50	50	50	50	50	50	50	50	50	50	50	50	50	50	50	17
c) wyniki na bieżąco wyświetlane na telebimie bądź telewizorze w centrum zawodów	50	0	0	0	0	33	0	0	50	0	50	50	0	0	33	25	0	50	7
SUMA		50	83	150	50	116	117	50	100	50	175	200	150	100	83	75	50	200	33

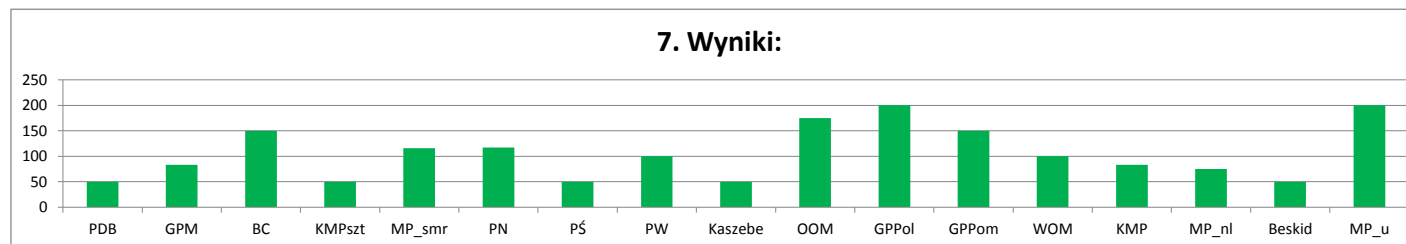



8. Ochrona środowiska:																			
OCENIANY CZYNNIK LUB ELEMENT:	PKT:	PDB	GPM	BC	KMPszt	MP_smr	PN	PŚ	PW	Kaszebe	OOM	GPPol	GPPom	WOM	KMP	MP_nl	Beskid	MP_u	ILE
a) odpowiednio opisane kosze przygotowane do segregacji śmieci	250	250	250	250	0	0	250	250	0	0	0	0	250	0	0	0	250	250	8
b) kosz na śmieci na starcie	50	50	50	50	50	50	50	50	50	0	50	50	50	0	0	50	50	50	14
SUMA		300	300	300	50	50	300	300	50	0	50	50	300	0	0	50	300	300	22

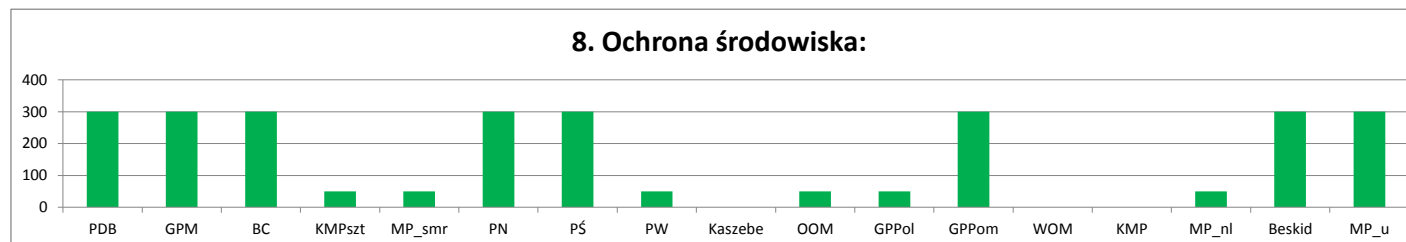



9. Relacja video:																			
OCENIANY CZYNNIK LUB ELEMENT:	PKT:	PDB	GPM	BC	KMPszt	MP_smr	PN	PŚ	PW	Kaszebe	OOM	GPPol	GPPom	WOM	KMP	MP_nl	Beskid	MP_u	ILE
a) video z lasu w centrum zawodów (wystarczy jedna kamera i telewizor)	300	100	0	0	0	0	0	0	0	0	0	0	0	0	0	0	0	0	1
b) online w Internecie (wystarczy jedna kamerka)	350	0	0	0	0	0	0	0	0	0	0	0	0	0	0	0	0	0	0
SUMA		100	0	0	0	0	0	0	0	0	0	0	0	0	0	0	0	0	1



10. Dodatki:																			
OCENIANY CZYNNIK LUB ELEMENT:	PKT:	PDB	GPM	BC	KMPszt	MP_smr	PN	PŚ	PW	Kaszebe	OOM	GPPol	GPPom	WOM	KMP	MP_nl	Beskid	MP_u	ILE
a) „bezpłatne przedszkole z zabawami dla najmłodszych” (osoba pilnująca dzieci)	200	200	0	0	0	0	200	0	200	0	0	0	200	0	0	0	0	0	4
b) zabawy powiązane z orientacją dla dzieci z przedszkola (krótka trasa, układanki z map, itp.)	150	0	0	0	0	0	150	0	0	0	0	0	150	0	0	0	0	0	2
c) bufet	50	33	33	50	0	33	50	50	50	38	0	50	50	25	50	50	50	50	15
d) picie na starcie	100	0	0	33	0	0	100	0	100	0	100	0	100	0	0	100	0	100	7
e) toaleta na starcie lub na dojściu do startu	100	67	100	100	100	67	100	100	0	0	100	0	0	0	0	0	0	100	9
f) gadżet z logo zawodów (koszulki, kubki, itp.) jako nagrody	100	100	100	100	0	100	100	100	100	100	100	100	100	0	0	0	0	100	12
g) sportowa impreza towarzysząca, skierowana również do osób spoza orientacji	250	250	250	0	0	250	250	250	250	0	250	0	250	0	0	250	250	250	11
h) dodatkowe atrakcje np. Dyskoteka, oprawa art. wręczania nagród, itp.	75	75	75	0	0	75	75	75	75	75	75	0	75	0	75	0	0	75	11
i) zorganizowany trening przed zawodami	75	75	75	0	0	75	75	0	75	75	0	0	0	0	0	0	75	0	7
j) numery startowe	50	50	50	50	50	50	50	0	50	50	50	50	50	25	50	50	50	50	16
k) wielkoformatowa mapa, do rysowania przebiegów najlepszych	50	50	0	0	0	0	33	0	0	0	0	0	50	0	0	0	0	50	4
l) plakaty reklamujące zawody, w formacie co najmniej A3	75	75	75	75	0	75	0	0	0	75	75	75	75	0	75	0	0	75	10
m) pakiety startowe dla wszystkich zawodników z gadżetami z zawodów (smycz, długopis, naklejka, itp.)	75	75	75	0	0	0	75	0	0	0	75	0	75	0	0	0	0	75	6
n) wizyta osoby, mającej patronat na zakończeniu zawodów (musi być ktoś z danej instytucji)	75	75	75	75	75	75	0	0	75	75	75	75	75	75	75	75	75	75	15
SUMA		1125	908	483	225	800	1258	575	975	488	900	350	1250	125	325	525	500	1000	129

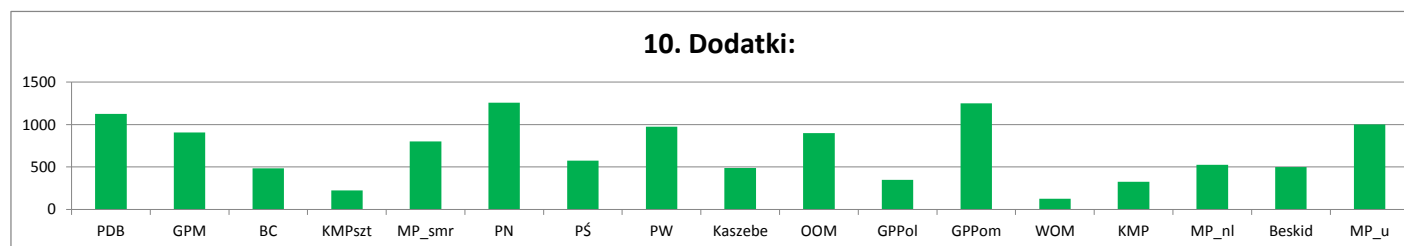



11. Biuletyn:																			
OCENIANY CZYNNIK LUB ELEMENT:	PKT:	PDB	GPM	BC	KMPszt	MP_smr	PN	PŚ	PW	Kaszebe	OOM	GPPol	GPPom	WOM	KMP	MP_nl	Beskid	MP_u	IŁE
a) współrzędne GPS	25	25	25	25	25	0	0	25	0	25	25	0	25	25	25	0	0	25	11
b) mapka dojazdowa	25	25	25	25	0	25	0	25	25	0	25	0	25	0	25	25	25	25	12
c) mapka centrum zawodów	25	25	25	25	0	25	0	25	0	0	25	0	25	25	25	0	0	25	10
SUMA		75	75	75	25	50	0	75	25	25	75	0	75	50	75	25	25	75	33

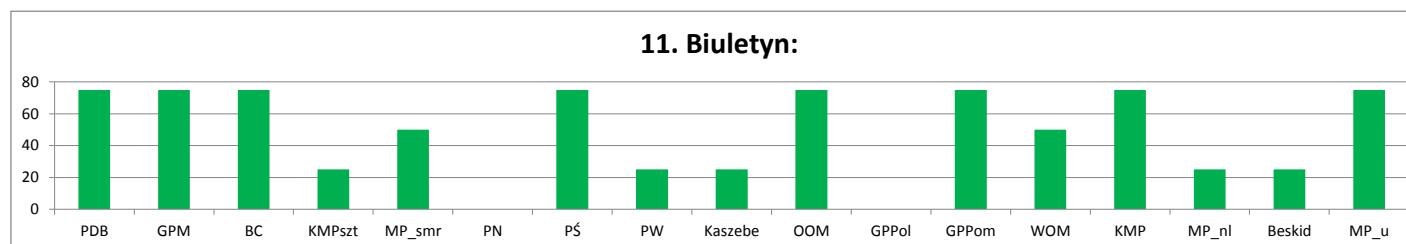



12. Unieważenia:																			
OCENIANY CZYNNIK LUB ELEMENT:	PKT:	PDB	GPM	BC	KMPszt	MP_smr	PN	PŚ	PW	Kaszebe	OOM	GPPol	GPPom	WOM	KMP	MP_nl	Beskid	MP_u	ILE
a) 1 kategorii	-500	0	0	0	0	0	0	0	0	0	0	0	0	0	0	0	0	0	0
b) 2 kategorii	-1000	0	0	0	0	0	0	0	0	0	0	0	0	0	0	0	0	0	0
c) 3 kategorii i więcej	-1500	0	0	0	0	0	0	0	0	0	0	0	0	0	0	0	0	0	0
d) całych zawodów	-2500	0	0	0	0	0	0	0	0	0	0	0	0	0	0	0	0	0	0
SUMA		0	0	0	0	0	0	0	0	0	0	0	0	0	0	0	0	0	0

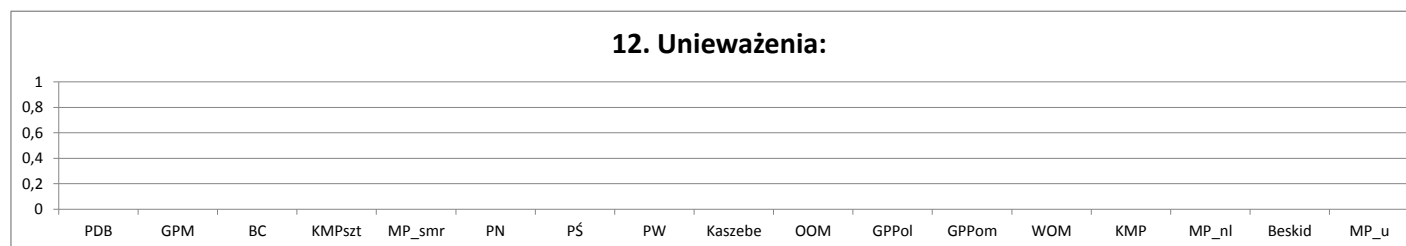



13. Błędy i braki:																			
OCENIANY CZYNNIK LUB ELEMENT:	PKT:	PDB	GPM	BC	KMPszt	MP_smr	PN	PŚ	PW	Kaszebe	OOM	GPPol	GPPom	WOM	KMP	MP_nI	Beskid	MP_u	ILE
a) brak punktów odżywczych na trasach, na których powinny być zgodnie z regulaminem	-75	0	0	0	0	0	0	0	0	0	0	0	0	0	0	0	0	0	0
b) brak toalet w centrum zawodów	-150	0	0	0	0	0	0	0	0	0	0	0	0	0	0	0	0	0	0
c) brak zabezpieczenia map przed wilgocią	-75	0	0	0	0	0	0	0	0	0	0	0	0	0	0	0	0	0	0
d) brak koszy na śmieci w centrum zawodów	-100	0	0	0	0	0	0	0	0	0	0	0	0	0	0	0	0	0	0
e) brak luźnych opisy punktów kontrolnych do pobrania na starcie	-100	0	0	0	0	0	0	0	0	0	0	0	0	0	0	0	0	0	0
f) przesunięcie startu (powyżej 10 minut) - każda następna minuta -5 pkt	-100	0	0	0	0	0	0	0	0	0	0	-240	0	0	-110	0	0	0	2
g) brak wyników w centrum zawodów	-75	0	0	0	0	0	0	0	0	0	0	0	0	0	0	0	0	0	0
h) brak demonstracji strefy zmian na sztafetach	-50	0	0	0	0	0	0	0	0	0	0	0	0	0	0	0	0	0	0
SUMA		0	0	0	0	0	0	0	0	0	0	-240	0	0	-110	0	0	0	2

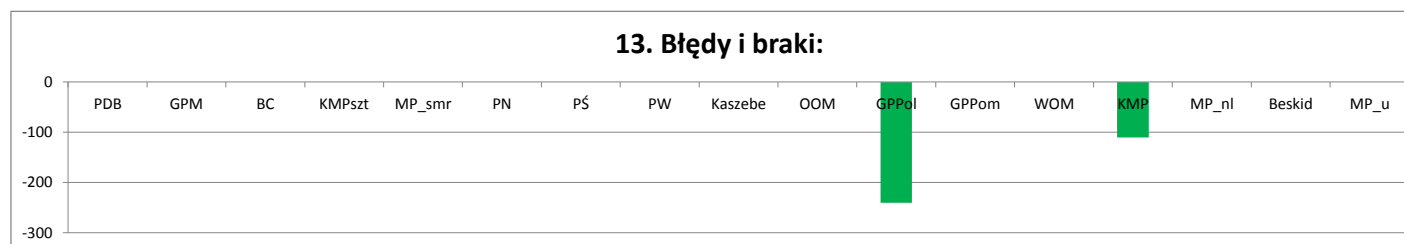

**14. Czas zwycięzcy:**

OCENIANY CZYNNIK LUB ELEMENT:	PKT:	PDB	GPM	BC	KMPszt	MP_smr	PN	PŚ	PW	Kaszebe	OOM	GPPol	GPPom	WOM	KMP	MP_nl	Beskid	MP_u	ILE
a) czas zwycięzcy większy (mniejszy) o 10% - 20% od przewidywanego czasu zwycięzcy (po -25 za każdą kategorię)	-25	-25	-50	-25	-25	0	0	-25	-50	-50	-25	-50	-25	0	0	-25	0	-25	12
b) czas zwycięzcy większy (mniejszy) o ponad 20% od przewidywanego czasu zwycięzcy (po -50 za każdą kategorię)	-50	-50	-50	-200	-50	-100	0	0	-100	-150	0	-100	-150	0	0	-50	-200	0	11
SUMA		-75	-100	-225	-75	-100	0	-25	-150	-200	-25	-150	-175	0	0	-75	-200	-25	23

